

Présentation 2014



Dématérialisation

Un document numérique peut résulter soit d'un processus de numérisation à partir de documents sur supports papier ou microformes soit être produit directement par un processus informatique..

(NF Z 42-013)

Impression

L'Impression sous toutes ses formes
Noir...couleur...

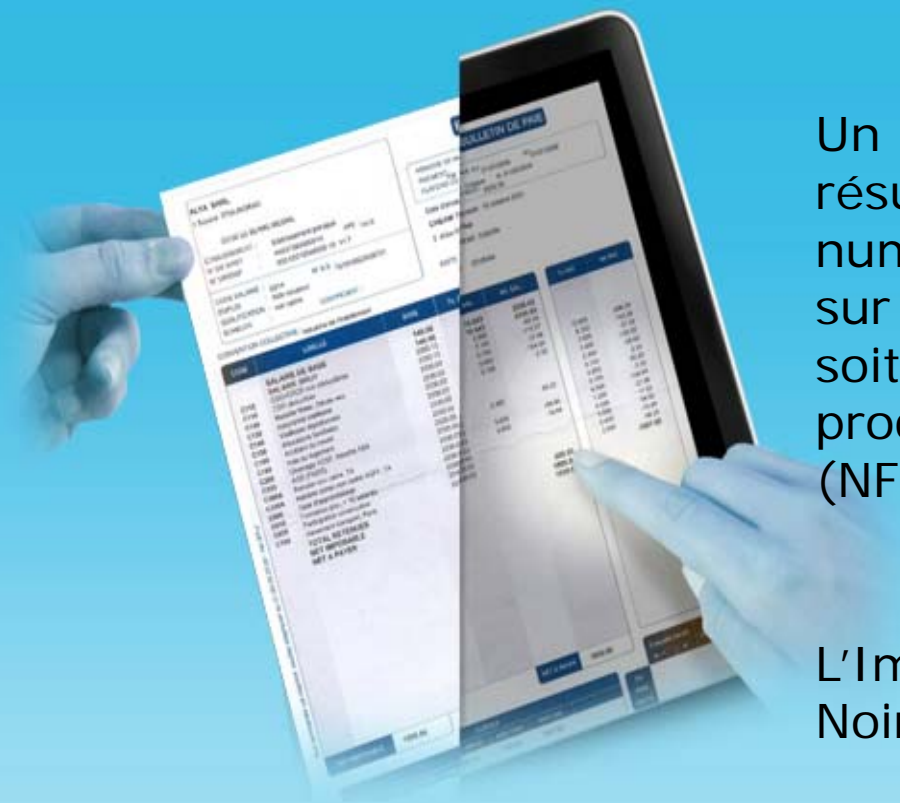

SOMMAIRE

- Présentation – Groupe Numéria
- Infrastructure - Technique
- Coffre Fort Entreprise
- Coffre Fort Salarié
- Conclusion

Présentation

**Infrastructure
Technique**

**Coffre Fort
Entreprise**

**Coffre Fort
Salarié**

Conclusion

Présentation

Groupe Numéria

1

3 Sites de Production – plus de 20 Ans
Plus de 40 Millions de Pages par mois



2

Engagement et Qualité de service
PAQ, CIL, PSSI, Document Unique, conformité normes AFNOR et ISO

3

La confiance de nos clients

Présentation

Infrastructure
Technique

Coffre Fort
Entreprise

Coffre Fort
Salarié

Conclusion

Présentation

Groupe Numéria



Présentation

Infrastructure
Technique

Coffre Fort
Entreprise

Coffre Fort
Salarié

Conclusion

Présentation

Le Savoir Faire

Nous prenons en charge

Les Fichiers informatiques

Les Documents papier

Présentation

Infrastructure
Technique

Coffre Fort
Entreprise

Coffre Fort
Salarié

Conclusion

Présentation

Le Savoir Faire

Nous maîtrisons et nous assurons

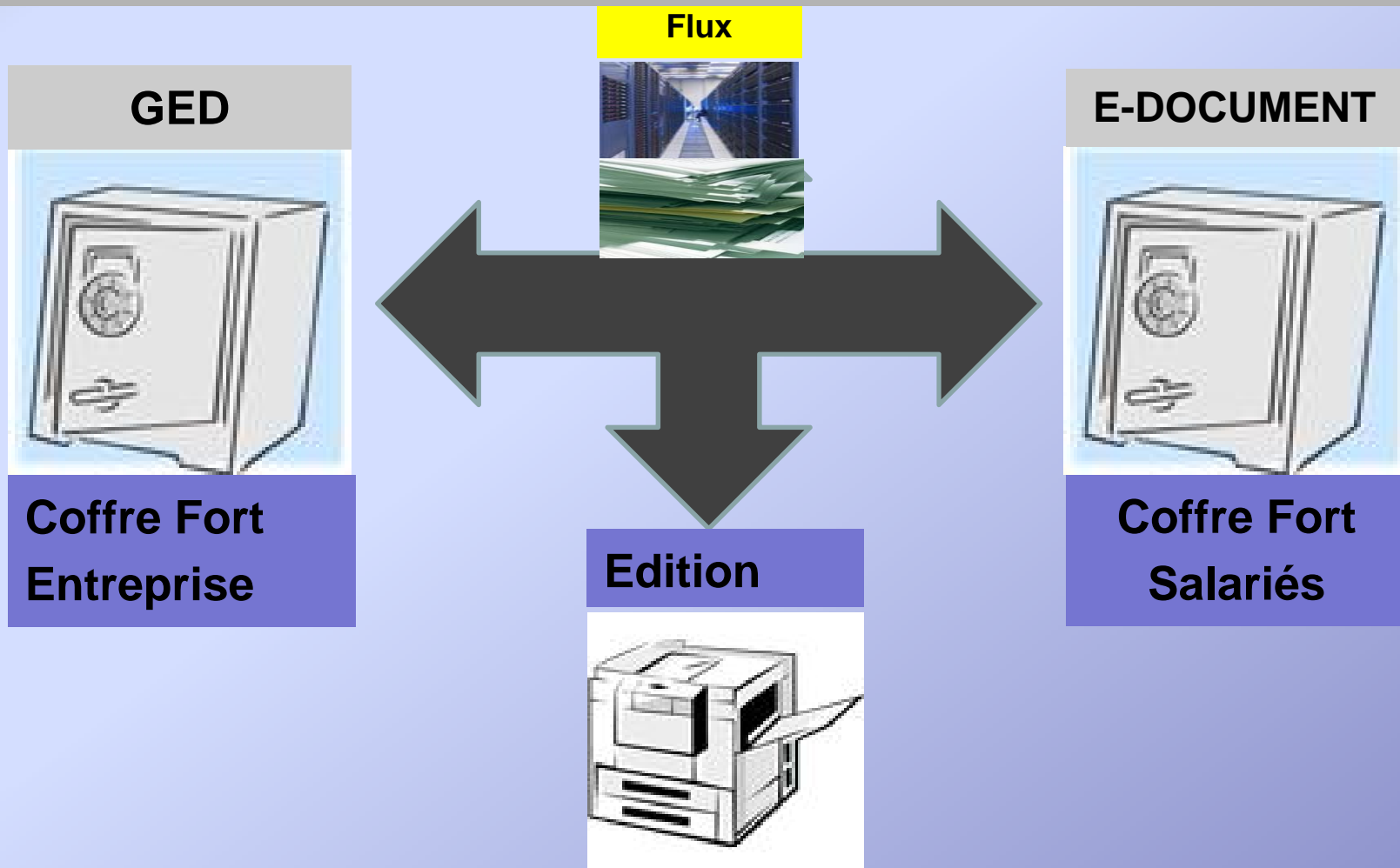

Présentation

Infrastructure
Technique

Coffre Fort
Entreprise

Coffre Fort
Salarié

Conclusion

Présentation

Le Savoir Faire

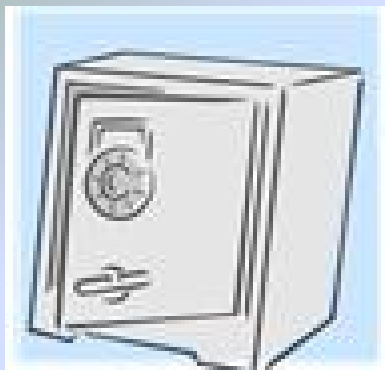

**Coffre Fort
Entreprise**



Données RH

Bulletins de Paies, Etats de charges,
DUCS, DADSU, Dossiers
Numériques du Personnel, Contrat de
travail dématérialisé, Validation des
Embauches....

Données Comptables

Grand Livre, Journaux, Balances...
Factures Fournisseurs
Factures Client – Immobilisations....

Autres Documents

Fiches de Procédures, Mandats SEPA
Contrats commerciaux

.....

Présentation

Infrastructure
Technique

Coffre Fort
Entreprise

Coffre Fort
Salarié

Conclusion

Présentation

Le Savoir Faire



**Coffre Fort
Electronique
Salariés**



Coffre numérique pour l'archivage pendant leur durée légale des documents dématérialisés reçus

Espace d'Archivage pour stocker différents documents

Visualisation et impression des documents au format PDF,
Interface simple & intuitive
Recherche simple
Export des documents

Présentation

Infrastructure
Technique

Coffre Fort
Entreprise

Coffre Fort
Salarié

Conclusion

Présentation

Le Savoir Faire



Edition

Editique

Documents de gestion (impression, mise sous pli, routage, affranchissement, dépôt poste...)

Impression numérique

Offset - Façonnage, finitions..

Présentation

**Infrastructure
Technique**

**Coffre Fort
Entreprise**

**Coffre Fort
Salarié**

Conclusion

Présentation

Le Savoir Faire

Développements spécifiques et personnalisation

Processus de Validation électronique (workflow) de la chaine achat et des
Embauches

Le cumul des rubriques

La gestion des contrats commerciaux

Audit

Conseils et préconisations techniques, niveaux de services, exigences
fiscales, juridiques, règlementaires

Conservation physique des documents et des supports
informatiques

Présentation

Infrastructure
Technique

Coffre Fort
Entreprise

Coffre Fort
Salarié

Conclusion

Infrastructure

SAE

L'hébergement est assuré sur deux sites hautement sécurisés
Firewalls labélisés ANSSI - Sauvegarde chiffrée
(ISO 9001-14001-27001-500)

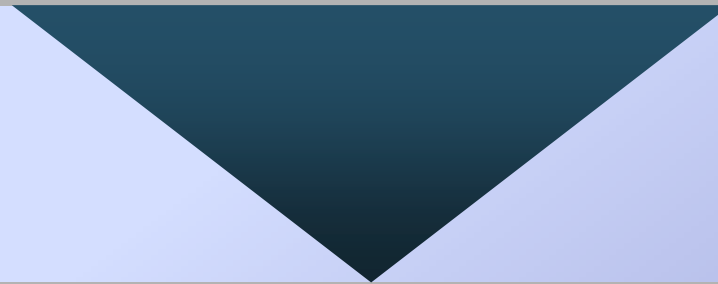

Pérennité
Garantie
Sécurité des archives

Présentation

**Infrastructure
Technique**

Coffre Fort
Entreprise

Coffre Fort
Salarié

Conclusion

Infrastructure

SITE DE PRODUCTION

Le site de production est hautement sécurisés
Détecteur d'intrusion – Caméra à capteurs infrarouges
Systèmes d'Alarmes
Sécurité Electrique et Incendie

Pérennité
Garantie
Sécurité de la production des archives

Présentation

**Infrastructure
Technique**

Coffre Fort
Entreprise

Coffre Fort
Salarie

Conclusion

Coffre Fort Entreprise

Accès SAE

L'accès au SAE s'effectue à partir d'un Poste de Travail en HTTPS

L'accès aux archives s'effectue sur l'URL Unique ,

- Interface simple & intuitive
- Affichage & impression du document conforme à l'original
- Recherche multicritères
- Export des documents (mail, XLS)
- Accès aux données
 - Authentification par nom & mot de passe
 - Accès complet ou restreint aux archives
 - 7j/7j

Présentation

Infrastructure
Technique

**Coffre Fort
Entreprise**

Coffre Fort
Salarie

Conclusion

Coffre Fort Entreprise

Les Fiches de Procédures

Résultat de recherche

Visualisation du Document

Procédures

Filtrer les procédures

Département

Service

Langue

Contenant les mots

Appliquer le filtre

Ajouter

Fermer

Quitter

1 - HEBERGEMENT

11 - HEBERGEMENT ADMINISTRATIF

12 - RECEPTION

13 - CONCIERGERIE

14 - GUEST SERVICES

15 - RESERVATIONS ET REVENUE MANAGEMENT

17 - GOUVERNANTES

2 - RESTAURATION

21 - F&B

22 -

23 -

24 -

25 -

26 -

27 - BANQUE

31 - CUISINE ADMINISTRATIVE

ADM

HYG

31-HYG-001 RECEPTION DES RECLAMATIONS CLIENTS EN CAS D INTOXICATION ALIMENTAIRE

31-HYG-001 TEMPLATE FBI FORMULAIRE D ENREGISTREMENT_VF

31-HYG-001 TEMPLATE FBI GUIDE POUR REMPLISSAGE_VF

Droits NON RESTREINTS
Possibilité d'ajouter, de modifier, de supprimer, de télécharger et de visualiser

Présentation

Infrastructure
Technique

Coffre Fort
Entreprise

Coffre Fort
Salarie

Conclusion

Coffre Fort Entreprise

Données RH

Critères de sélection
Résultat de recherche
Visualisation du document
Bulletins de paie - 2010
Documents sélectionnés

Imprimer

Envoyer par e-mail

Exporter en PDF

Exporter vers Excel

Fermer l'archive

Quitter ProDIP

Matricule	Nom	Periode	No Securite Sociale	Affectation	Emploi	
<input type="checkbox"/>	00000001	FIOLOT NOEL	10/2010	1631293314684	010019	RESPONS. ACHATS
<input type="checkbox"/>	00000002	MASSARA PHILIPPE	10/2010	1630394312825	030019	MAGASINIER
<input type="checkbox"/>	00000004	LEBRANCHU JEAN CLAUDE	10/2010	1531260542264	020012	CHEF ATELIER
<input type="checkbox"/>	00000005	BERTHE DANIEL	10/2010	1670562232328	020010	ALESEUR
<input type="checkbox"/>	00000006	KERNAU ERIC	10/2010	1640276232357	020021	RESP. ENTRETIEN
<input type="checkbox"/>	00000007	OULIER PATRICK	10/2010	1361199284328	020020	CHEF EQUIPE
<input type="checkbox"/>	00000008	JARDIN JEAN-CLAUDE	10/2010	1650475293255	020010	CHEF D ATELIER
<input type="checkbox"/>	00000009	LEROUX DIDIER	10/2010	1650360262286	020012	CHEF ATELIER
<input type="checkbox"/>	00000010	DURIEUX JACQUELINE	10/2010	2680560273297	010002	ASSIST.COMMUNICATION
<input type="checkbox"/>	00000011	HOUVIL JOSE				
<input type="checkbox"/>	00000012	MONDART SYLVAIN				
<input type="checkbox"/>	00000013	MOULIN BRUNO				
<input type="checkbox"/>	00000014	NOEL JEAN-CLAUDE				
<input type="checkbox"/>	00000015	THERIE FRANCE				
<input type="checkbox"/>	00000017	LEON MAURICE				
<input type="checkbox"/>	00000019	ABRAIL GERARD				
<input type="checkbox"/>	00000021	LEJEUNE BRUNO				
<input type="checkbox"/>	00000022	CHRISTOPHEL THIERRY				
<input type="checkbox"/>	00000023	DUBOIS-PRUDHOMME MARTINE				
<input checked="" type="checkbox"/>	00000025	BARBEAU FRANCOISE				
<input type="checkbox"/>	00000026	BERTRAND EDOUARD				
<input type="checkbox"/>	00000028	CHASSEY ANNIE				
<input type="checkbox"/>	00000029	CHASSEVENT JEAN-PIERRE				
<input type="checkbox"/>	00000030	LE NEUTHIEC VIVIANE				
<input type="checkbox"/>	00000032	BEVERLY MARCEL				
<input type="checkbox"/>	00000033	BEZANGER GHISLAIN				
<input type="checkbox"/>	00000034	BALESTRA JOELLE				
<input type="checkbox"/>	00000035	PARIENTE THIERRY				
<input type="checkbox"/>	00000036	PATURLE CHRISTIANE				
<input type="checkbox"/>	00000037	PANAFIEU EDITH				
<input type="checkbox"/>	00000038	PAULARD ELIE				

Critères de sélection
Résultat de recherche
Visualisation du document
Bulletins de paie - 2010
Doc

BULLETIN DE PAYE

Mois de **OCTOBRE 2010**
 Période du 01 OCTOBRE 2010 au 31 OCTOBRE 2010

Convention collective : INDUSTRIES METALLURGI
ET CONNEXES DE LA REGION PARISIENNE

SIRET : 33074038200448 NAF : 2108
URSSAF : 690228354227 Lieu : LYON

Qualification : AJUSTEUR
Section : 020010
Analyt. principal :
N° sécurité sociale : 1620560252361

Niveau : NI-P1 Position :
Echelon : Coefficient : 170,00
Date entrée : 05/11/1990 Date ancienneté : 01/01/1990

Date sortie :
Type contrat : CDI
Horaire : 35,00

Message général :

ORION RHONE LYON
TELEBASE
0001 AVENUE CHAPPE
69771 SAINT DIDIER MONT D'OR

CHASSEVENT JEAN-PIERRE
0005 RUE DU CHEVAL BLANC
69000 LYON

Message personnel : *Bulletin à conserver sans limitation de durée dans votre intérêt*
 Votre code sécurité pour vous enregistrer à l'espace RH ou DIGPOSTE est : 1620560252361

RUBRIQUES	BASES	SALARIE		EMPLOYEUR		Calendrier	
		Taux	Montants	Taux	Montants	Dates	Hor. Codes Qtés Codes Qtés
SALAIRE DE BASE	15186		118547				D 01
PRIME D'ANCIENNETE	61540	12000	7385				L 02 8 00
SALAIRE MENS. TOTAL			118547				M 03 8 00

Coffre Fort Entreprise

Factures Fournisseurs

Critères de sélection		Résultat de recherche		Visualisation du Document			
No Piece	No Facture	Date Facture Date Echeance Date imputation	Nom Fournisseur Compte Fournisseur Compte de résultat	No Commande	Montant HT Montant TVA Montant TTC	Section Analytique Etat du document	Signatures Notes
<input type="checkbox"/> 615	201001F005464	01/12/2009 01/12/2009 2009-12	ACCOR SERVICES FRANCE 406164 647420	JPR091127	10240,00 262,39 10502,39	BUR PAYE	Visa1 : SERGE le 8/10/2013 Visa2 : FABRICE le 8/10/2013 Notes :
<input type="checkbox"/> 632	FV+09-031966	15/12/2009 31/01/2010 2009-12	SIREMBALLAGE SAS 406087 602600	DOC 06	158,39 31,04 189,43	PROD PAYE	Visa1 : SERGE le 8/10/2013 Visa2 : FABRICE le 8/10/2013 Notes :
<input type="checkbox"/> 568	09314 00450 86	12/11/2009 27/11/2009 2009-11	EDF 406013 606100		1042,85 204,40 1247,25	PROD PAYE	Visa1 : SERGE le 8/10/2013 Visa2 : FABRICE le 8/10/2013 Notes :
<input type="checkbox"/> 589	FE09116320427	20/11/2009 31/12/2009 2009-11	NET ET BIEN 406050 615515		522,75 102,46 625,21	BUR PAYE	Visa1 : SERGE le 8/10/2013 Visa2 : FABRICE le 11/10/2013 Notes :
<input type="checkbox"/> 576	911F0106	10/11/2009 10/11/2009 2009-11	NORMACTION 406113 626020		181,47 35,57 217,04	BUR PAYE	Visa1 : SERGE le 8/10/2013 Visa2 : FABRICE le 11/10/2013 Notes :
<input type="checkbox"/> 560	407	04/11/2009 04/12/2009 2009-11	CAP MEDIA INFORMATIQUE 406003 615600		360,71 70,70 431,41	BUR NON TRAITE	Visa1 : Visa2 : Notes :
<input type="checkbox"/> 666	FD1230	30/12/2009 15/01/2010 2009-12	NETVIEWER 406114 615600		594,00 116,42 710,42	PROD NON TRAITE	Visa1 : Visa2 : Notes :
<input type="checkbox"/> 649	200912 41 05248	31/12/2009 15/01/2010 2009-12	TNT 406264 624200		90,05 17,65 107,70	PROD NON TRAITE	Visa1 : Visa2 : Notes :
<input type="checkbox"/> 48	5640210936	31/01/2010 28/02/2010 2010-01	LYRECO 406181 606400		88,24 17,30 105,54	BUR NON TRAITE	Visa1 : Visa2 : Notes :
<input type="checkbox"/> 39	1402191230	28/01/2009 27/02/2009 2009-01	DELL SA 406151 215400		3784,00 737,74 4501,74	PROD NON TRAITE	Visa1 : Visa2 : Notes :
<input type="checkbox"/> 38	FA332978	28/01/2010 28/01/2010 2010-01	TONER SERVICES 406085 606400		236,00 46,26 282,26	BUR NON TRAITE	Visa1 : Visa2 : Notes :
<input type="checkbox"/> 36	30743411	26/01/2010 24/02/2010 2010-01	PITNEY BOWES 406005 606400	JPR100121	189,55 37,15 226,70	BUR NON TRAITE	Visa1 : Visa2 : Notes :
<input type="checkbox"/> 270	756094	28/05/2009 27/06/2009 2009-05	RAJA 406008 602600	454649	124,62 24,43 149,05	PROD NON TRAITE	Visa1 : Visa2 : Notes :
<input type="checkbox"/> 271	RF010907	28/05/2009 27/06/2009 2009-05	RAM FRANCE 406062 602002		1720,00 337,12 2057,12	PROD NON TRAITE	Visa1 : Visa2 : Notes :
<input type="checkbox"/> 592	09110248	30/11/2009 31/12/2009 2009-11	SEPUR 406163 615515		230,98 45,27 276,25	BUR NON TRAITE	Visa1 : Visa2 : Notes :
<input type="checkbox"/> 556	FE2009110207	02/11/2009 31/12/2009 2009-11	ECRITEL 406276 626025		110,00 21,56 131,56	PROD NON TRAITE	Visa1 : Visa2 : Notes :
<input type="checkbox"/> 553	0519662	01/11/2009 10/11/2009 2009-11	E.C.C.E. 406033 622650		1188,10 232,87 1420,97	BUR NON TRAITE	Visa1 : Visa2 : Notes :
<input type="checkbox"/> 559	121239221	04/11/2009 04/12/2009 2009-11	KODAK 406001 602001		2270,72 445,06 2715,78	PROD NON TRAITE	Visa1 : Visa2 : Notes :
<input type="checkbox"/> 588	ISE1094	30/11/2009 31/12/2009 2009-11	PROGEIMA MAINTENANCE 406266 615600		2942,00 576,63 3518,63	PROD NON TRAITE	Visa1 : Visa2 : Notes :
<input type="checkbox"/> 585	40785375	25/11/2009 31/12/2009 2009-11	TECH DATA 406129 606400		167,54 32,84 200,38	PROD NON TRAITE	Visa1 : Visa2 : Notes :

Validation
électronique

Présentation

Infrastructure
Technique

Coffre Fort
Entreprise

Coffre Fort
Salarié

Conclusion

Coffre Fort Entreprise



Gestionnaire de Contrats

Contrats (9)

Gestion Utilisateurs

Gestion Services

Gestion Catégories

Gestion Financements

Historique

Exporter Vers Excel

Rechercher

Statut du contrat:

- En cours
 Terminé
 Refusé

Alerte:

- Voir les alertes

Numéro de contrat Ritz:

Centre analytique:

Catégorie de contrat:

Référence prestataire:

N° du contrat	Centre analytique	Catégorie	Référence	Prestataire	Intitulé du contrat	Date de début	Date de fin	Date de renouvellement	Jours restants	Action du contrat	Commentaire
0001.00	Production (Scan)	Maintenance	1	TOTO	SCANNER	01/04/2014	01/04/2015	02/03/2015	309	contrat en cours de saisie	A revoir pour un comparatif
0001.01	Production (Scan)	Maintenance	1	TOTO	SCANNER	01/03/2013	01/03/2014	30/01/2014	-87	contrat validé et numérisé	A revoir pour un comparatif
0002.00	Informatique	Service	2	WANADOO	LIGNE TELEPHONIQUE	01/01/2013	01/04/2014	02/03/2014	-56	contrat validé et numérisé	A REVOIR POUR LA RECONDUCTION
0003.00	Informatique	Service	2	TECH DATA	ACHAT DE MATERIEL	01/01/2014	01/07/2015	02/04/2015	340	contrat validé et numérisé	
0004.00	Production (Scan)	Maintenance	140-CV	TELECOM	Scanner de Microfiches	01/04/2014	01/04/2015	31/01/2015	279	contrat en cours de saisie	
0005.00	Informatique	Service	141-220-1	GROUPE APLUS	Impression	01/04/2014	01/04/2015	01/01/2015	249	validation par l'opérationnel. Demande validation DAF	
0007.00	Direction	Maintenance	200-01	GROUPE APLUS	IMPRESSION	01/04/2014	01/01/2015	03/10/2014	159	contrat en cours de saisie	
0008.00	Informatique	Service	200-02	MICROLIST	Archivage	03/03/2014	03/03/2015	02/01/2015	250	validation par l'opérationnel. Demande validation DAF	
0009.01	Production (Scan)	Maintenance	100	Togo	Num					contrat en cours de saisie	

Validation électronique
Alerte mail...

Présentation

Infrastructure
Technique

Coffre Fort
Entreprise

Coffre Fort
Salarié

Conclusion

Coffre Fort Salarié DIGIPOSTE

**Plateforme de Distribution
de documents électroniques**

Une Centralisation sur les Emetteurs

Un Tryptique

GRATUIT

Archivage dit « à vie », 50 ans

Bulletin de paie, contrat de travail, avenant au contrat de travail,
certificat de travail

Présentation

Infrastructure
Technique

Coffre Fort
Entreprise

**Coffre Fort
Salarié**

Conclusion

Coffre Fort Salarié DIGIPOSTE

Un Tryptique

1 Boîte aux lettres

Espace de réception de courriers envoyés par les expéditeurs de son choix (banques, facturiers, assureurs, employeurs,...)

2 Coffre sécurisé

Espace d'archivage sécurisé à vocation probatoire pour classer, stocker, et retrouver facilement ses documents électroniques
+ **3 Giga** pour déposer divers documents numérisés

3 Partage

Espace de partage pour mettre ses justificatifs à disposition de tiers choisis

Présentation

Infrastructure
Technique

Coffre Fort
Entreprise

Coffre Fort
Salarié

Conclusion

Conclusion

Mode Opérateur

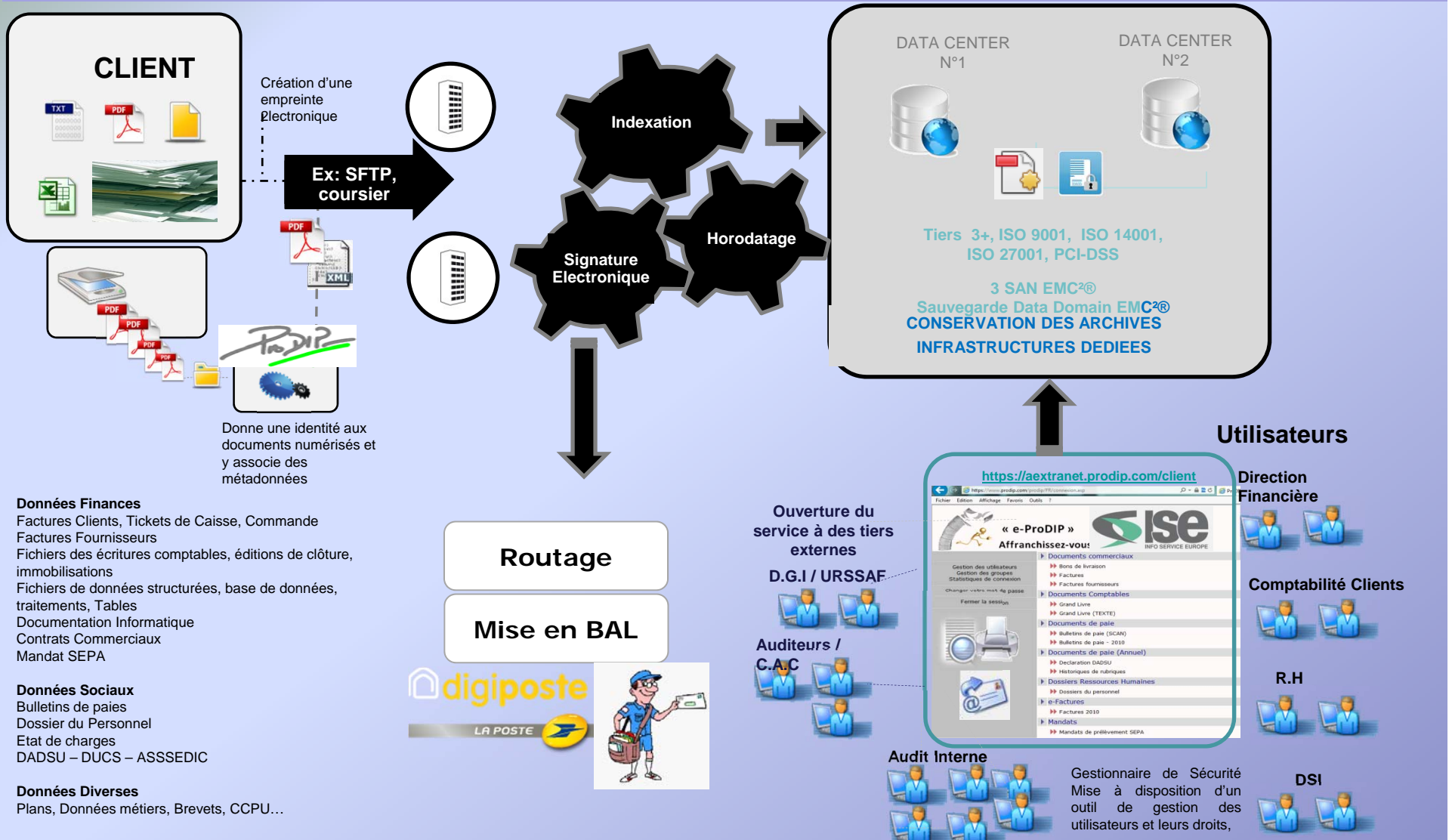

Présentation

Infrastructure
Technique

Coffre Fort
Entreprise

Coffre Fort
Salarié

Conclusion

Conclusion

Standards : Z42-013 / ISO 14641-1



Intégrité

- Calcul de l'empreinte SHA1
- vérification périodique des supports
- CD –DVD ou supports réinscriptibles



Pérennité

- formats standardisés – PDF,
- utilisation de technologies standard
- évolution / migration / réversibilité



Traçabilité

- journal des événements; traçabilité au niveau des applications, du système
- cycle de vie; traçabilité des données, archives, etc.
- scellement / horodatage des fichiers traités par un tiers horodateur
- profil d'archivage



Sécurité

- espace client (domaine) propriétaire unique
- les utilisateurs authentifiés
- limitation des accès aux types de documents par utilisateurs
- limitation de la recherche sur les documents en appliquant des contraintes sur les champs d'index
- continuité d'accès aux archives (2 exemplaires d'une même archive)
- filtrage IP
- certificat PC
- effacement irréversible des données

Présentation

Infrastructure
Technique

Coffre Fort
Entreprise

Coffre Fort
Salarié

Conclusion

Conclusion

- Société indépendante (depuis 1974)
- Tiers Archiveur
- Editeur
- Spécialisée en « archivage légal sécurisé »
- Plus de 500 clients actifs
- Pas de « sous Traitance »
- Des interlocuteurs toujours disponibles
-

Présentation

Infrastructure
Technique

Coffre Fort
Entreprise

Coffre Fort
Salarié

Conclusion

Conclusion

Questions – Réponses



Christine VALLEE
Ligne Directe : 01 30 17 17 35
Port : 06 09 88 87 35
E-mail : christine.vallee@ise.fr
: c.vallee@microlist.fr

Présentation

Infrastructure
Technique

Coffre Fort
Entreprise

Coffre Fort
Salarié

Conclusion